BoletínWeb

ENERO 2026

caid

Tecnologías de apoyo a la discapacidad

Desde tiempos inmemoriales, el ser humano ha utilizado artilugios para subsanar discapacidades innatas o adquiridas en diversas circunstancias. A los ojos del mundo actual, fascinado por las vertiginosas tecnologías, el uso de prótesis en el Antiguo Egipto, entre 2700 y 3400 años atrás, sería un simple dato curioso.

Leer más

CAID recibe a la Miss Universo Fátima Bosch en visita de sensibilización sobre el autismo

El Centro de Atención Integral para la Discapacidad (CAID) recibió en su sede de Santo Domingo Este a la Miss Universo Fátima Bosch, quien se encuentra de visita en el país como parte de una agenda orientada a visibilizar y concienciar sobre el trastorno del trastorno del espectro autista (TEA).

Leer más

CAID duplica el número de atenciones a sus más de 3,000 usuarios

El número de atenciones a los niños y niñas usuarios de los servicios del Centro de Atención Integral para la Discapacidad, creció en un 46 % durante el año pasado como resultado de la implementación del Nuevo Modelo de Atención y Servicios (NMAS).

Leer más

Directora del CAID Santiago destaca importancia del diagnóstico temprano y aumento de la demanda de servicios y atenciones

La licenciada Claudia Cuevas Coelho, directora del Centro de Atención Integral para la Discapacidad (CAID), sede Santiago, explicó que dentro de la población infantil atendida existen tres diagnósticos frecuentes, de los cuales dos pueden identificarse con relativa facilidad mediante estudios médicos, pruebas genéticas complementarias y evaluaciones especializadas...

Leer más

TESTIMONIO

Misel García
10 años.

Madre: Leonela García

Hace alrededor de dos años Misel y su familia llegaron al CAID, donde se le diagnosticó parálisis cerebral. Su madre Sheila y su tía Leonela nos cuentan que desde los tres meses vieron en la niña dificultad en su movilidad y les preocupaba que, a pesar de darle rehabilitación, a los cuatro años la niña aún no caminaba. Tiempo después llegaron al servicio de terapia física del CAID.

Contra todo pronóstico y a poco tiempo de empezar sus terapias en el CAID, Misel adquirió esas y otras habilidades.

"Gracias a Dios que nos puso en el camino a esta institución, la familia está viendo un buen rendimiento en ella", expresó muy emocionada Leonela García.

MULTIMEDIA

Visita Miss Universo 2025 al CAID

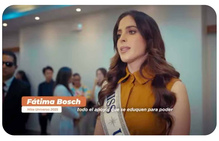

VIDEO DE LA SEMANA

Mensaje especial de Miss Universo sobre el autismo ♥

Reproducir

FRASE

"Piensa en todas las cosas bellas que hay todavía a tu alrededor y sé feliz."

Anne Frank

RECOMENDACIONES

Al empezar un nuevo año, siempre nos proponemos metas para mejorar nuestra salud y estilo de vida, por eso te compartimos algunas recomendaciones que puedes llevar a cabo:

- Haz los exámenes diagnósticos que te recomienden, incluyendo aquellos que son específicos para la salud del hombre y la mujer.
- Ten tus vacunas al día para protegerte de enfermedades.
- Mantén un peso saludable que sea adecuado para ti.
- Consume una variedad de alimentos saludables y limita las calorías, azúcares añadidos y grasas saturadas.
- Mantente activo físicamente, incluso pequeñas cantidades de ejercicio pueden ayudar.
- Controla tu presión arterial y tu colesterol para que estén en un rango saludable.
- No fumes o toma medidas para dejar el cigarrillo.
- Protege tu piel del exceso de sol.
- Duerme suficiente cada noche para ayudar a que tu cuerpo y mente se recarguen.
- Gestiona el estrés y trabaja en mejorar tu salud mental.

Fuente: Medlineplus

¿Sabías qué...

Las personas con discapacidad tienen **dos veces más riesgo** de desarrollar afecciones como la depresión, el asma, la diabetes, el ictus, la obesidad o problemas de salud bucodental.

Fuente: OMS

SÍGUENOS EN NUESTRAS REDES SOCIALES

caidrd | caidrdo | Centro de Atención Integral para la Discapacidad | caidrd | CAID

NOS IMPORTA TU OPINIÓN

¿Que te pareció el INFOCAID de esta semana?